

LEGENDA E QUANTITATIVOS - SINALIZAÇÃO					
SÍMBOLO	CÓDIGO	DESCRIÇÃO	IDENTIFICAÇÃO	QUANT.	TIPO
	S12	SAÍDA DE EMERGÊNCIA		05	SINALIZAÇÕES BÁSICAS DE ORIENTAÇÕES E SALVAMENTO
	S1	SAÍDA DE EMERGÊNCIA		08	
	S2	SAÍDA DE EMERGÊNCIA		09	
	S9	SAÍDA DE EMERGÊNCIA		01	
	E5	EXTINTOR DE INCÊNDIO		15	SINALIZAÇÕES BÁSICAS DE EQUIPAMENTOS
	E1	ACIONADOR MANUAL DO ALARME DE INCÊNDIO		02	
	P1	PROIBIDO FUMAR		01	SINALIZAÇÕES DE PROIBIÇÃO

LEGENDA E QUANTITATIVOS - EQUIPAMENTOS		
SÍMBOLO	DESCRIÇÃO	QUANT.
EXTINTORES PORTÁTEIS		
	CARGA DE ÁGUA (2A)	01
	CARGA DE CO2 B-C (5B-C)	01
	CARGA DE PÓ A-B-C (2A: 20B-C)	13
ILUMINAÇÃO DE EMERGÊNCIA		
	LUMINÁRIAS PARA ILUMINAÇÃO DE EMERGÊNCIA	26
DETECTOR E ALARME		
	CENTRAL DE DETECÇÃO E ALARME	01
	AVISADOR SONORO TIPO SIREME	03
	ACIONADOR MANUAL DO SISTEMA DE ALARME E ALARME	02

NOTAS - SINALIZAÇÃO DE EMERGÊNCIA:

- 1 - O SISTEMA DE SINALIZAÇÃO DE EMERGÊNCIA ATENDERÁ O CONTEÚDO NA NORMA TÉCNICA NT14/2010 DO CBMES.
- 2 - A SINALIZAÇÃO DE PORTAS DE SAÍDA DE EMERGÊNCIA DEVE SER LOCALIZADA IMEDIATAMENTE ACIMA DAS PORTAS, NO MÁXIMO A 0,10m DA VERGA.
- 3 - A SINALIZAÇÃO DE ORIENTAÇÃO DAS ROTAS DE SAÍDA DEVE SER INSTALADA DE MODO QUE A SUA BASE ESTEJA A 1,80m DO PISO ACABADO.
- 4 - AS LUMINÁRIAS DE EMERGÊNCIA DEVERÃO SER INSTALADAS NO TETO OU PAREDE, DE ACORDO COM O DETALHAMENTO DESTA PROPOSTA.
- 5 - O SISTEMA DE DETECÇÃO E ALARME ATENDERÁ O CONTEÚDO NA NORMA TÉCNICA NT17/2013 DO CBMES.
- 6 - OS EQUIPAMENTOS DE PREVENÇÃO E COMBATE A INCÊNDIO DEVERÃO SER ADQUIRIDOS POR EMPRESAS CADASTRADAS NO CORPO DE BOMBEIROS MILITAR DO ESTADO DO ESPÍRITO SANTO.

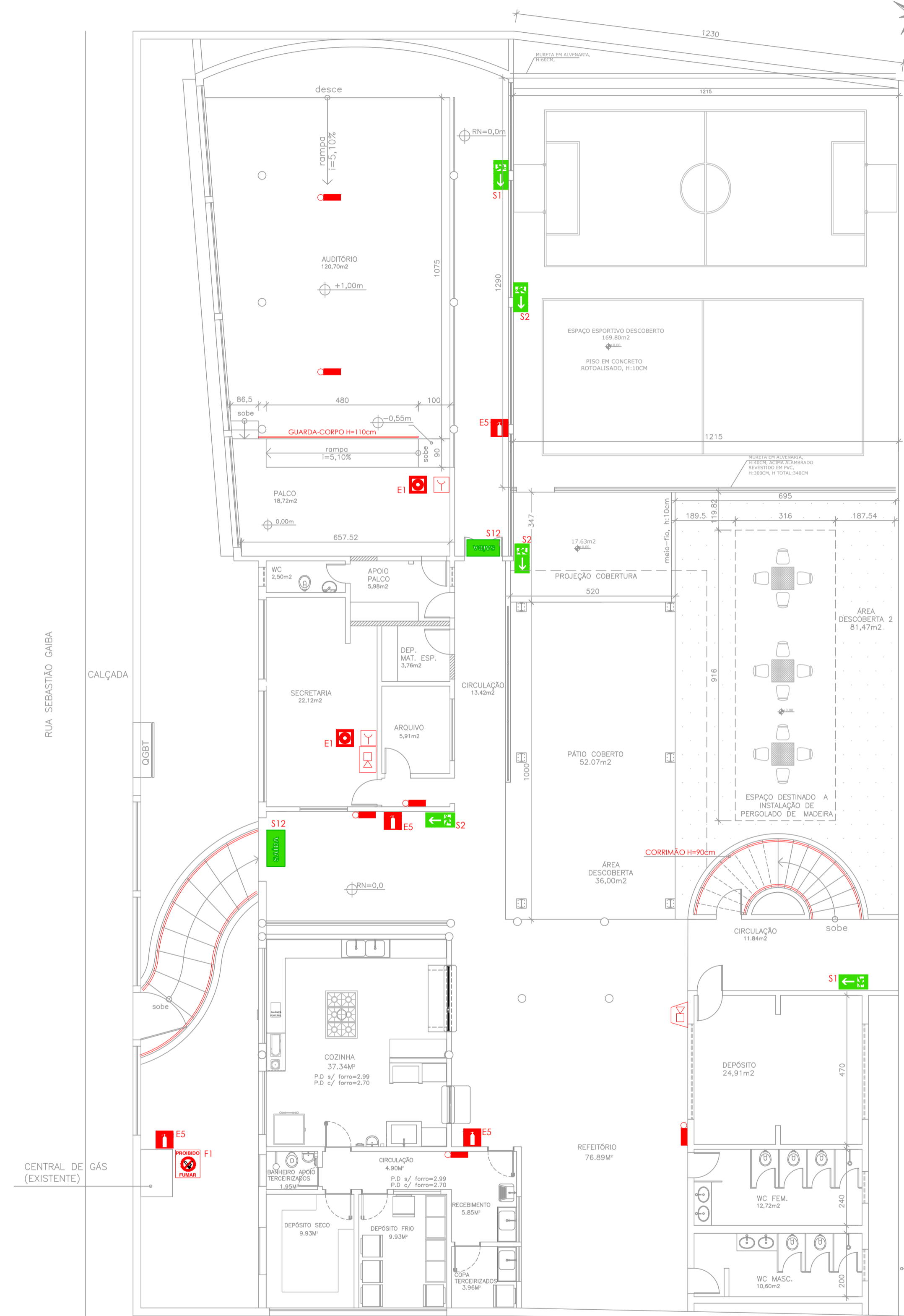

PLANTA BAIXA NÍVEL 0,00 (TÉRREO)  
ESC.: 1/100

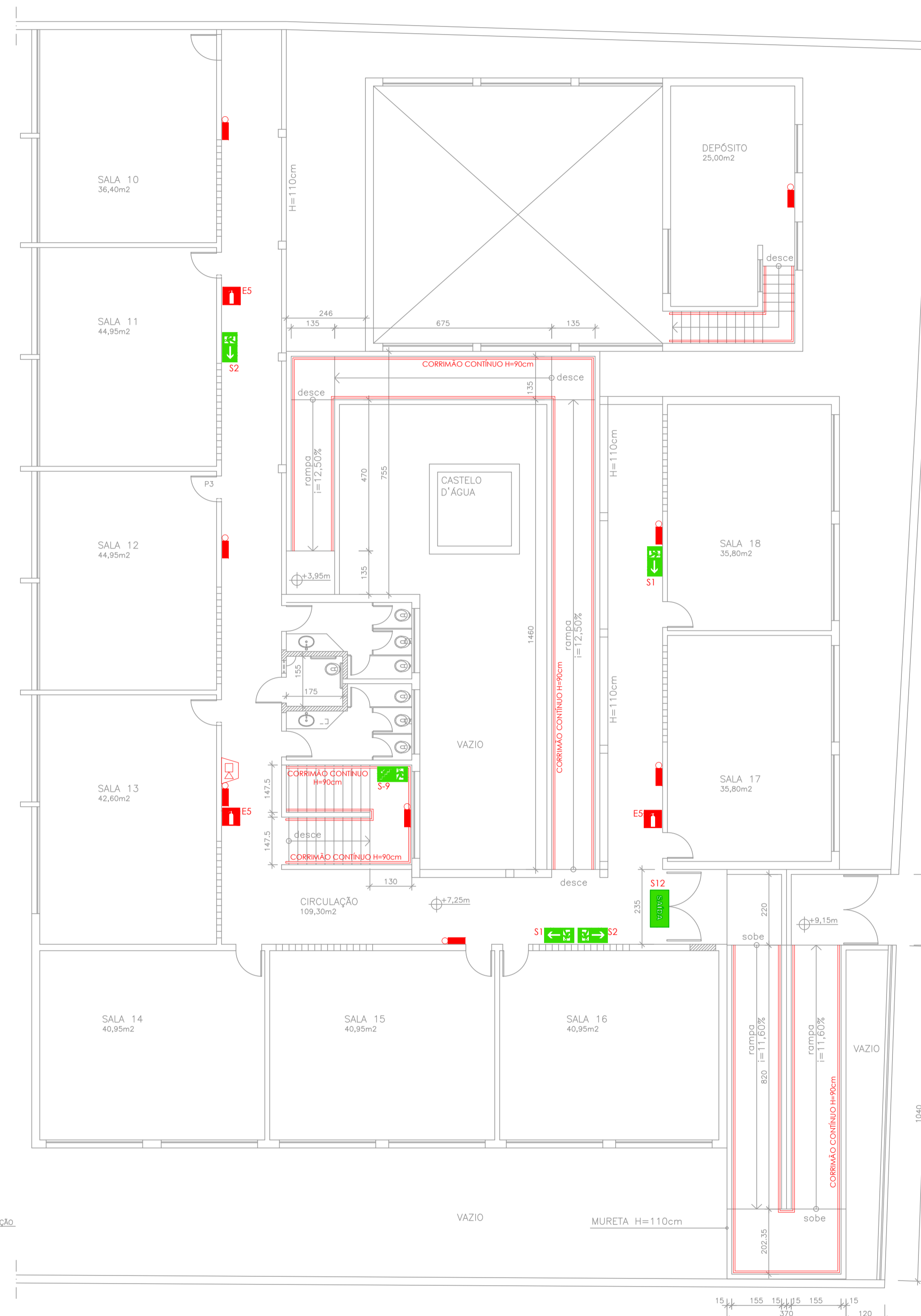

PLANTA BAIXA NÍVEL +7,25m (2º PAV.)  
ESC.: 1/100

QUADRO DE ÁREAS	
ESCOLA EXISTENTE	
ÁREA DE PROJEÇÃO	1.168,18 m <sup>2</sup>
ÁREA TOTAL CONSTRUÍDA	2.121,92 m <sup>2</sup>

NOTAS:  
1 - CONFERIR MEDIDAS E NÍVEIS NO LOCAL DA OBRA;  
2 - COTAS EM CENTÍMETROS

05				
04				
03				
02				
01	AMPLIAÇÃO DA COZINHA E MODIFICAÇÃO DA QUADRA.	KLEYSIANA	03/06/22	
N.º	DESCRIÇÃO	RESP.	DATA	

REVISÃO			
	<b>GOVERNO DO ESTADO DO ESPÍRITO SANTO</b>	<b>CONSÓRCIO CONTROLTEC   SETEC</b>	
	SECRETARIA DE ESTADO DA EDUCAÇÃO - SEDU		
<b>SEDU</b>		GERÊNCIA DE REDE FÍSICA ESCOLAR	
TÍTULO: <b>REFORMA EEEFM ADOLFINA ZAMPROGNO</b>			
ENDEREÇO: RUA SEBASTIÃO GAIBA, S/N, VILA GARRIDO - VILA VELHAS			
PRANCHAS:	<b>SINALIZAÇÃO</b>	PROJETO:	
SECRETÁRIO ESTADUAL:	ALEXANDRE AQUINO DE FREITAS CUNHA	<b>SINALIZAÇÃO</b>	
GERENTE DA GERFE:	MARCELO AMORIM GONÇALVES	ESCALA:	UNIDADE:
		INDICADA	METRO
COORDENADOR GERAL:	MOISÉS BRITO SOBRINHO	CREA RJ:	VISTO:
		36404/D	
AUTOR PROJ. COMB. INCÊNDIO:	KLEYSIANA DE ASSIS ESPERIDON VILLELA PEDRAS	CREA:	VISTO:
		ES-9548/D	
CO-AUTOR PROJETO:		CREA:	VISTO:
RESPONSÁVEL TÉCNICO:		CREA:	VISTO:
ARQUIVO:	VIV03-P02-IN-E-R1-01.dwg	DESENHO:	VISTO:
		KLEYSIANA	
REFERÊNCIA:	<b>PLANTA BAIXA - TÉRREO</b> <b>PLANTA BAIXA - 2º PAVIMENTO</b>	FOLHA:	<b>01</b> <b>02</b>
FORMATO:	A1	DATA:	JUN/2022
OBSERVAÇÕES:		VISTO:	REVISÃO: R01

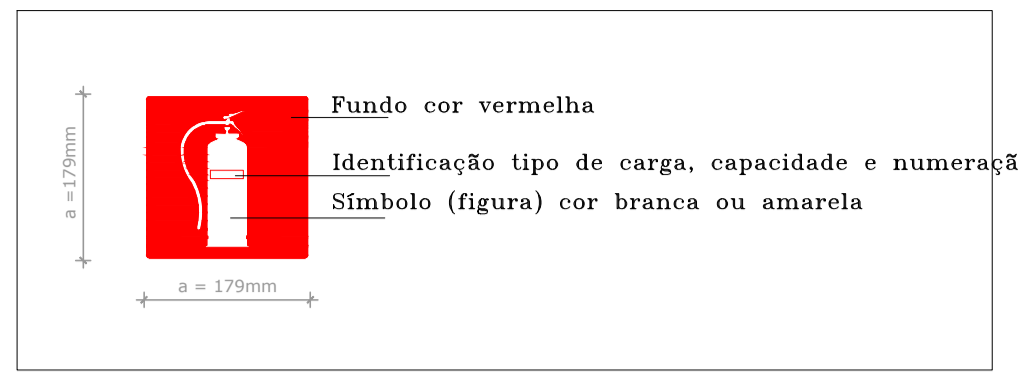
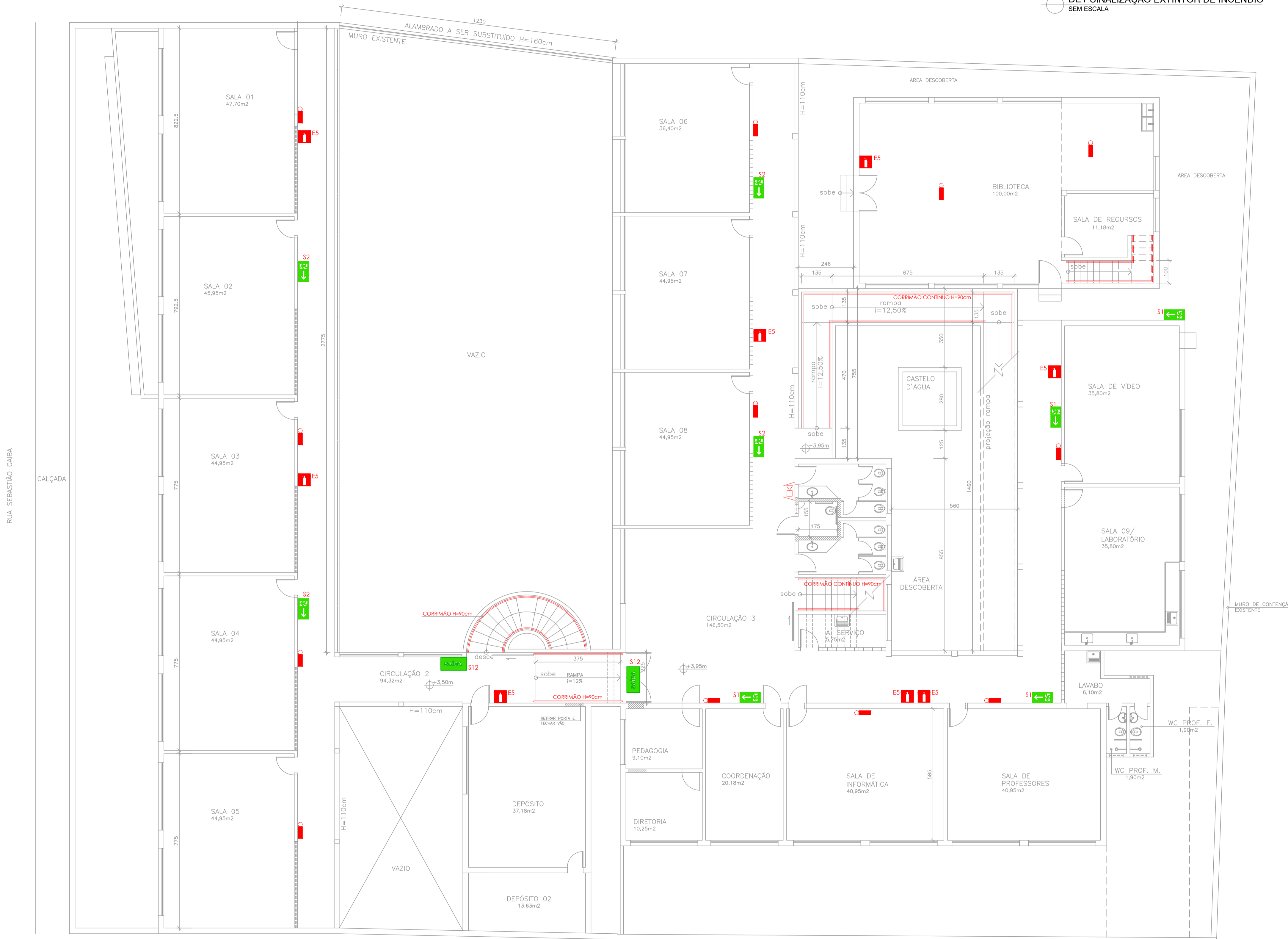

DET SINALIZAÇÃO EXTINTOR DE INCÊNDIO SEM ESCALA

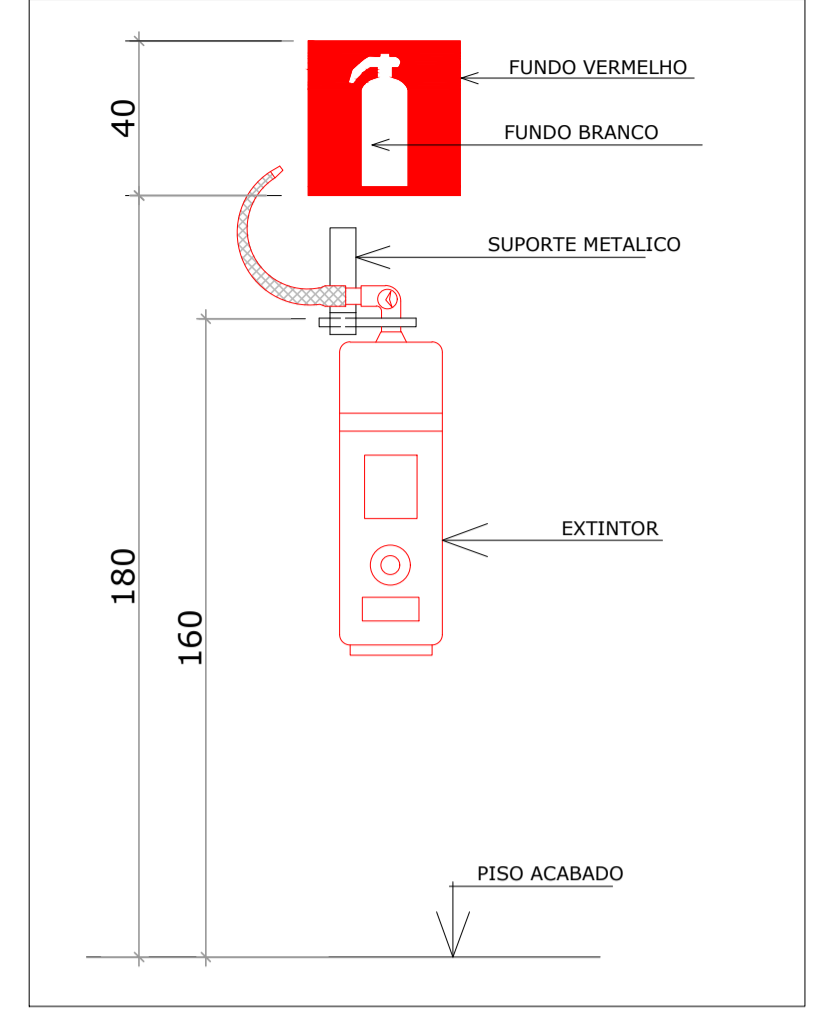

DET EXTINTORES DE PAREDE SEM ESCALA

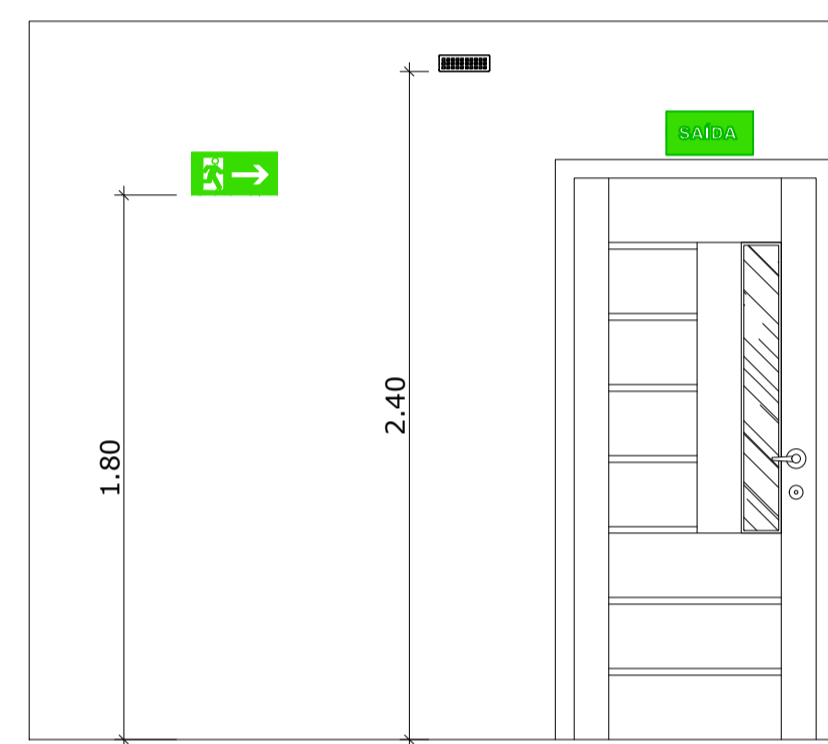

DET SINALIZAÇÃO E ILUMINAÇÃO SEM ESCALA

PLANTA BAIXA NÍVEIS +3,50 E +3,95m (1º PAV.) ESC.: 1/100

05			
04			
03			
02			
01	AMPLIAÇÃO DA COZINHA E MODIFICAÇÃO DA QUADRA.	KLEYSIANA	03/06/22
Nº.	DESCRIÇÃO	RESP.	DATA

**REVISÃO**

**GOVERNO DO ESTADO DO ESPÍRITO SANTO**  
SECRETARIA DE ESTADO DA EDUCAÇÃO - SEDU  
**SEDU**

**CONSÓRCIO CONTROLTEC | SETEC**

**GERÊNCIA DE REDE FÍSICA ESCOLAR**

**TÍTULO: REFORMA EEEFM ADOLFINA ZAMPROGNO**

**ENDEREÇO: RUA SEBASTIÃO GAIBA, S/N, VILA GARRIDO - VILA VELHAS**

<b>PRANCHAS:</b> SINALIZAÇÃO	<b>PROJETO:</b> SINALIZAÇÃO
<b>SECRETÁRIO ESTADUAL:</b> ALEXANDRE AQUINO DE FREITAS CUNHA	<b>ESCALA:</b> INDICADA
<b>GERENTE DA GERFE:</b> MARCELO AMORIM GONÇALVES	<b>UNIDADE:</b> METRO
<b>COORDENADOR GERAL:</b> MOISÉS BRITO SOBRINHO	<b>CREA RJ:</b> 36404/D
<b>AUTOR PROJ. COMB. INCÊNDIO:</b> KLEYSIANA DE ASSIS ESPERIDON VILLELA PEDRAS	<b>CREA:</b> ES-9548/D
<b>CO-AUTOR PROJETO:</b>	<b>CREA:</b>
<b>RESPONSÁVEL TÉCNICO:</b>	<b>CREA:</b>
<b>ARQUIVO:</b> VIV03-P02-IN-E-R1-01.dwg	<b>DESENHO:</b> KLEYSIANA
<b>REFERÊNCIA:</b> PLANTA BAIXA - 1º PAVIMENTO	<b>FOLHA:</b> 02 / 02
<b>FORMATO:</b> A1	<b>REVISÃO:</b> R01

## ASSINATURAS (4)

Documento original assinado eletronicamente, conforme MP 2200-2/2001, art. 10, § 2º, por:

### **KLEYSIANA DE ASSIS ESPERIDON VILLELA PEDRAS**

ENGENHEIRO CIVIL - CONTROLTEC

GERFE - SEDU - GOVES

assinado em 29/09/2022 13:47:19 -03:00

### **WILSON RODRIGUES GONÇALVES**

COORDENADOR DE PROJETOS - CONTROLTEC

GERFE - SEDU - GOVES

assinado em 29/09/2022 14:57:46 -03:00

### **MOISÉS BRITO SOBRINHO**

ENGENHEIRO COORDENADOR GERAL/CONTROLTEC

GERFE - SEDU - GOVES

assinado em 29/09/2022 15:18:30 -03:00

### **MARCELO AMORIM GONCALVES**

GERENTE QCE-03

GERFE - SEDU - GOVES

assinado em 29/09/2022 14:57:04 -03:00



### **INFORMAÇÕES DO DOCUMENTO**

Documento capturado em 29/09/2022 15:28:40 (HORÁRIO DE BRASÍLIA - UTC-3)

por ANDRÉIA SEGLIA (TEC DE EDIFICACOES - CONTROLTEC - GERFE - SEDU - GOVES)

Valor Legal: ORIGINAL | Natureza: DOCUMENTO NATO-DIGITAL

A disponibilidade do documento pode ser conferida pelo link: <https://e-docs.es.gov.br/d/2022-3P7PK3>